



15.07.2025

## Guida rapida

# Walk-In-Wizard - LRAO: Emissione asincrona (RIO) di certificati di classe B su smartcard prestaged.

Stato: rilasciato

V2.0



Il rilascio tramite il cosiddetto processo RIO è importante soprattutto per gli uffici e le organizzazioni vicine alla Confederazione che hanno sedi diverse. Questo processo consente di separare a livello locale l'identificazione personale e il rilascio della carta, garantendo al contempo la sicurezza del processo di rilascio.

Poiché l'identificazione personale richiesta per l'emissione dei certificati di classe B non può sempre essere effettuata dagli agenti LRA (LRAO), questo passaggio può essere delegato ai Registration Identification Officer (RIO).

Un [video didattico](#) e la [descrizione del processo](#) sono disponibili sul nostro [sito PKI](#).

Avviare il «Walk-In-Wizard» e accedere con la propria smartcard autorizzata.

Cliccare quindi su «Avanti».

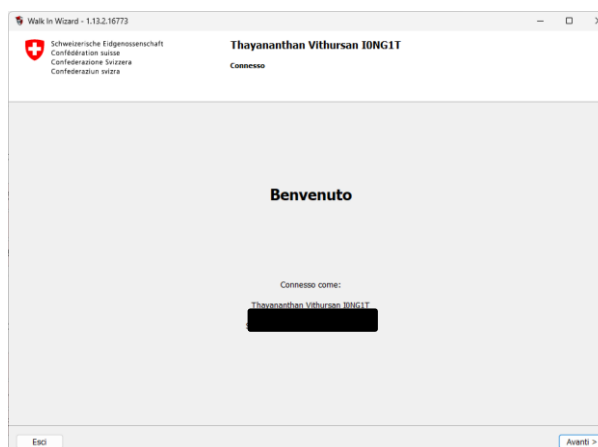

Selezionare la direttiva desiderata dal menu a tendina.

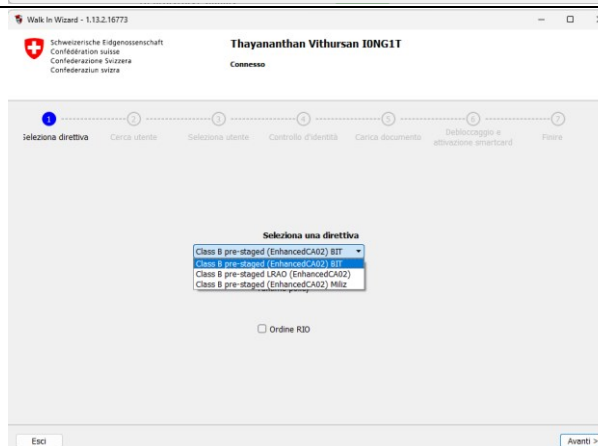

Selezionare la casella «Ordine RIO» per procedere con l'emissione asincrona.

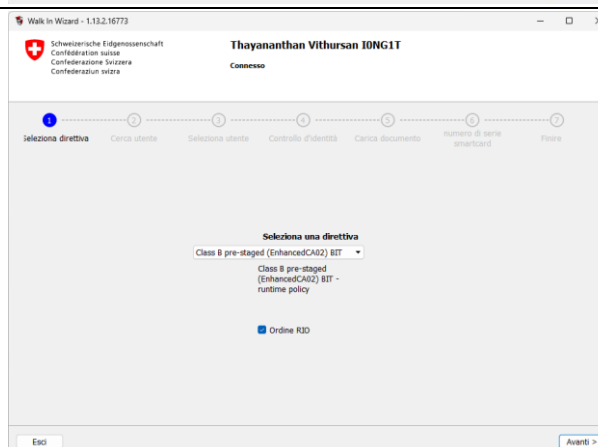

Cercare i propri clienti utilizzando il nome o l'indirizzo e-mail.

Per i nomi comuni possono apparire diverse persone.

Selezionare la persona corretta in base all'indirizzo e-mail e selezionare la riga.

Cliccare su «Avanti».

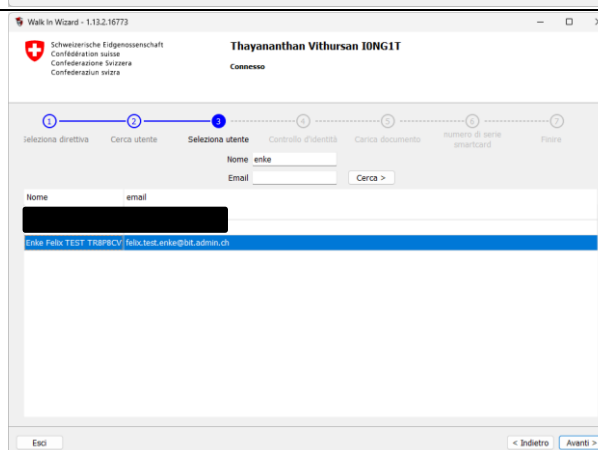

[La persona richiedente viene identificata con un documento d'identità/passaport valido.](#)

Se è già presente una tripletta di certificati validi, appare il seguente messaggio.

Se si desidera procedere con l'emissione multipla, confermare l'emissione e cliccare anche su «OK».

Si prega di notare che l'emissione multipla di triplette di certificati può causare problemi, ad esempio durante la crittografia delle e-mail.

Aggiungere il documento «[Richiesta per il rilascio dei certificati di classe B con RIO](#)» cliccando su «Aggiungi documento».

Verificare che il file inserito non contenga caratteri speciali o lettere accentate nel nome e che la dimensione del file non superi i «4 MB».

Cliccare su «Avanti» per continuare.

Inserire il numero di serie della smartcard indicato nella richiesta RIO per l'emissione del certificato di classe B.

Cliccare su «Avanti» per continuare.

I certificati vengono ora generati dal sistema.

I certificati vengono caricati sulla smartcard tramite il «Token Unseal Wizard».

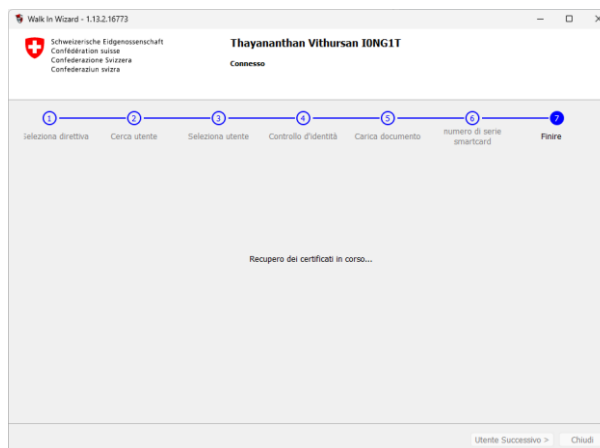

Il documento da firmare può, ma non deve necessariamente, essere stampato per i richiedenti del certificato. Il documento non è più rilevante e non è più necessario.

Il documento riporta anche il codice di attivazione utilizzato per il [Token Unseal](#). Qui è inoltre possibile creare una copia del codice di attivazione.

Chiudere ora il Wizard o registrare altri certificati di classe B utilizzando i pulsanti in basso a destra.

