



06.03.2025

## Guida rapida

# Revoca di certificati (CMC)

Stato: rilasciato

V2.0



L'applicazione "LRA", nota anche come CMC (Certificate Management Console), è disponibile solo sul client BAB alla voce "Swiss Government PKI - Officer Tools". L'applicazione può essere utilizzata per emettere e revocare certificati di classe A, B, C Standard e C Customised.

Questa guida rapida fa parte della documentazione CMC e si riferisce in particolare alla revoca. Altre guide rapide sull'applicazione CMC sono disponibili nella nostra [homepage della PKI](#).

## 1. Accedere con un profilo esistente

Per questa fase è necessario disporre di un profilo CMC completamente configurato. Le istruzioni per la creazione di tale profilo sono riportate in un [documento separato](#).

Avviare l'applicazione LRA.

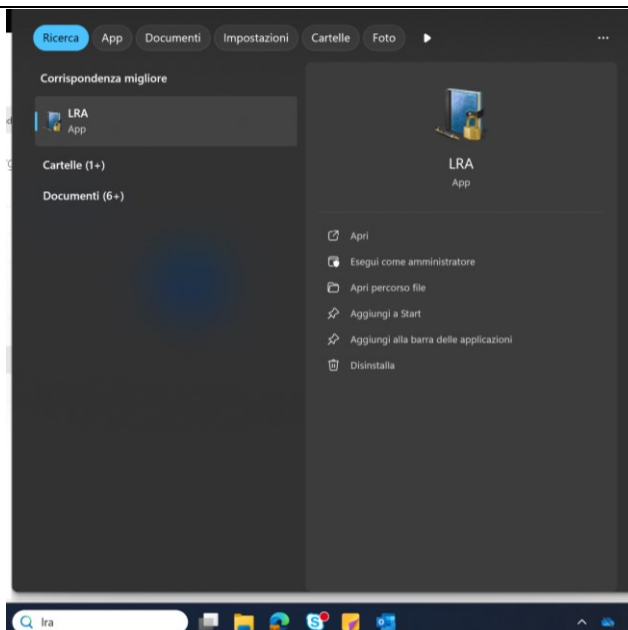

Dopo aver avviato l'applicazione, fare clic su "Log on".

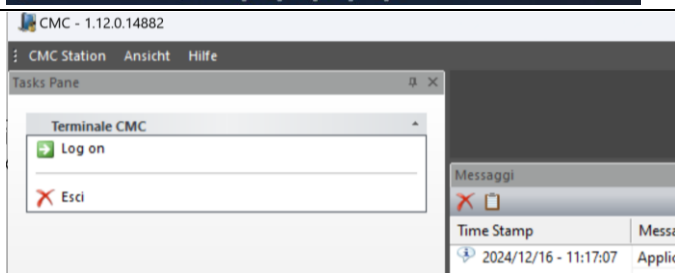

Fare clic sul proprio profilo di funzionario LRA nell'elenco e confermare la selezione con "OK".

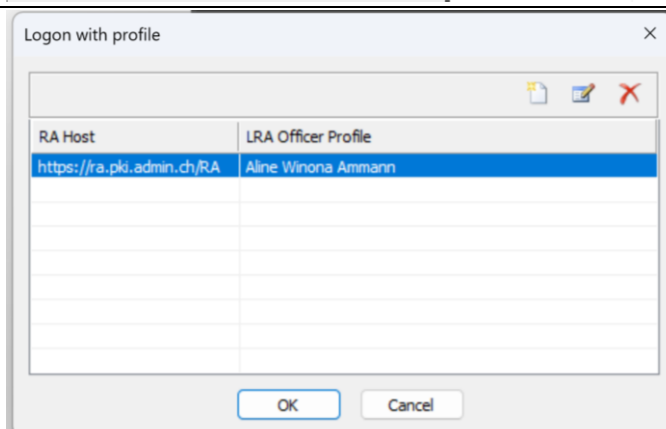

Inserire il PIN della carta nell'apposito campo di testo e premere nuovamente "OK".

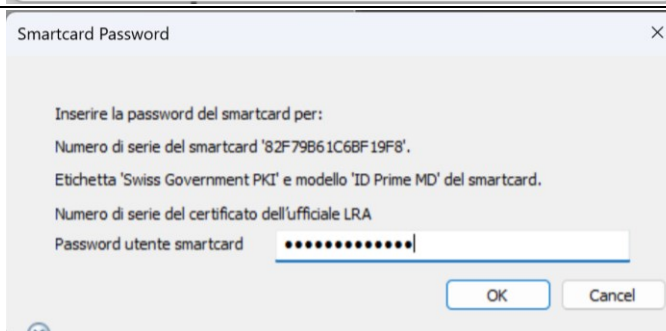

## 2. Revoca del certificato

Se si è effettuato l'accesso, il riquadro “Registrazione” viene aggiunto alla barra multifunzione. Il caricamento completo della barra dei menu potrebbe richiedere un po' di tempo.

Fare clic sull'opzione “Cerca” nel riquadro.

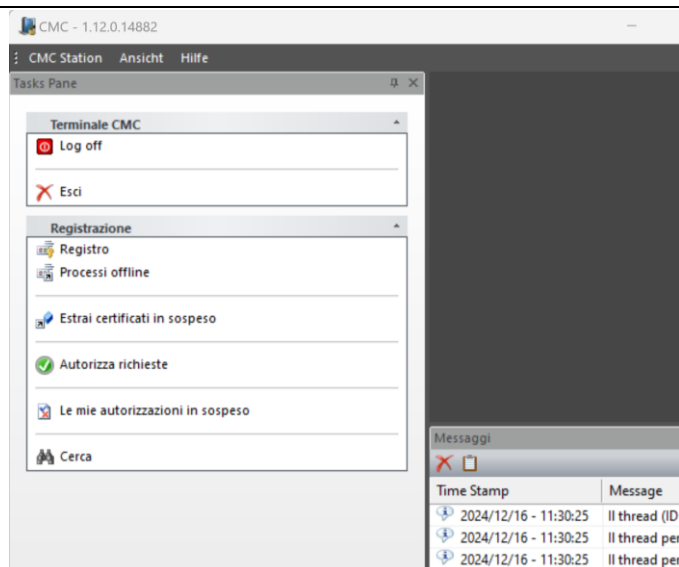

Assicurarsi che l'opzione “Includi i gruppi nella ricerca” sia attiva nella maschera di ricerca.

Ora è possibile cercare il certificato da revocare utilizzando le opzioni di ricerca. È possibile abbreviare il termine con un asterisco alla fine.

Fare clic sull'icona per avviare la ricerca (🔍).

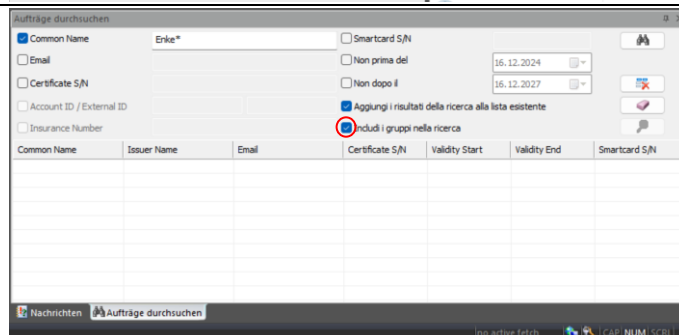

Nella tabella appaiono tutti i certificati che soddisfano i criteri di ricerca.

Fare doppio clic sulla voce desiderata.

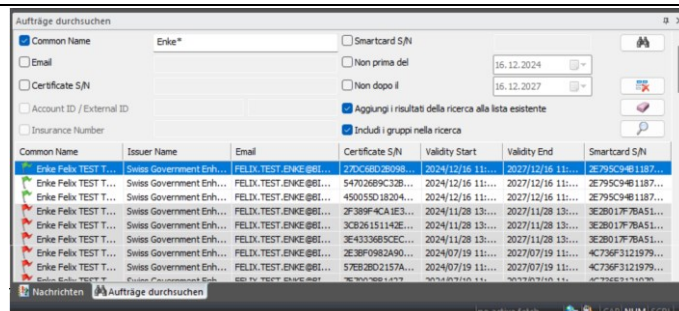

Viene visualizzata una nuova finestra per la voce selezionata. Ricontrollare le informazioni per evitare di confondersi.

Fare quindi clic sulla bandiera rossa nella scheda “Certificates”.

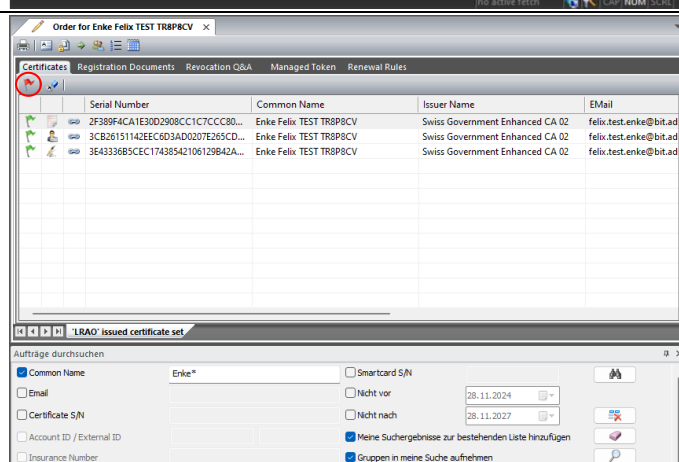

Fare clic su “Avanti” nella nuova finestra per revocare i certificati.



Selezionare dall'elenco tutti i certificati che si desidera revocare.

Confermare con “Avanti”.

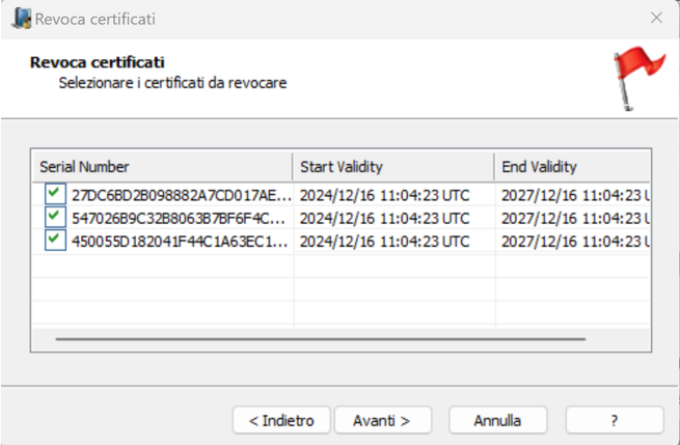

Fare clic su “Fine” per completare la revoca.

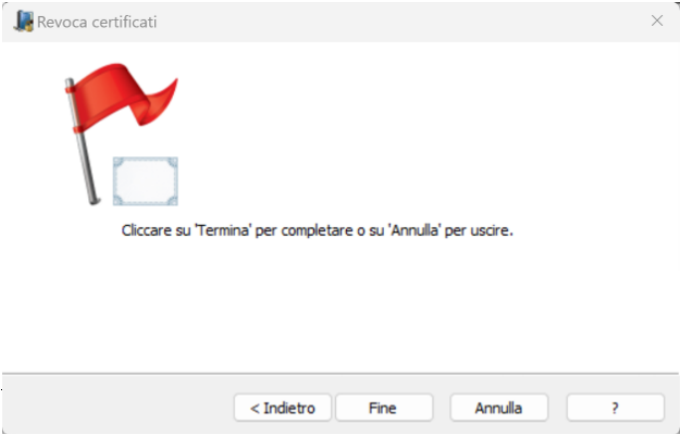

La bandiera rossa nella rispettiva riga indica che il certificato è stato revocato con successo.

Il passaggio da verde a rosso in determinate circostanze può richiedere alcuni minuti.

