



06.03.2025

Guida rapida

Creazione del profilo di Funzionario LRA (CMC)

Stato: rilasciato

V2.1



L'applicazione "LRA", nota anche come CMC (Certificate Management Console), è disponibile solo sul client BAB alla voce "Swiss Government PKI - Officer Tools". L'applicazione può essere utilizzata, tra l'altro, per emettere e revocare certificati di classe A, B, C Standard e C Customised.

È necessario creare un profilo di funzionario LRAO, a cui si riferisce la presente guida rapida. Altre guide rapide sull'applicazione CMC sono disponibili nella nostra [homepage della PKI](#).

1. Creare un profilo

Avviare l'applicazione LRA.

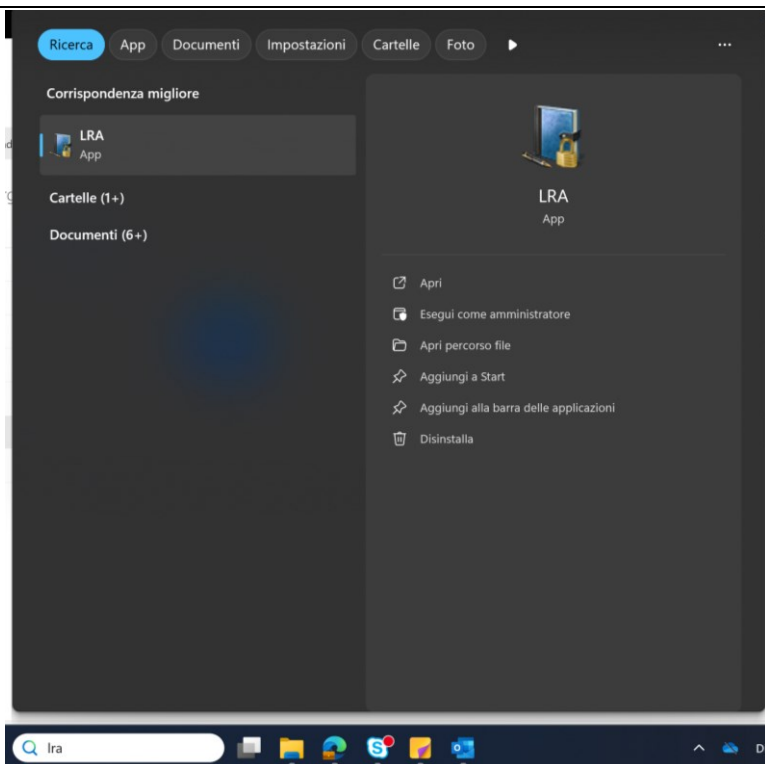

Dopo aver avviato l'applicazione, fare clic su "Log on".

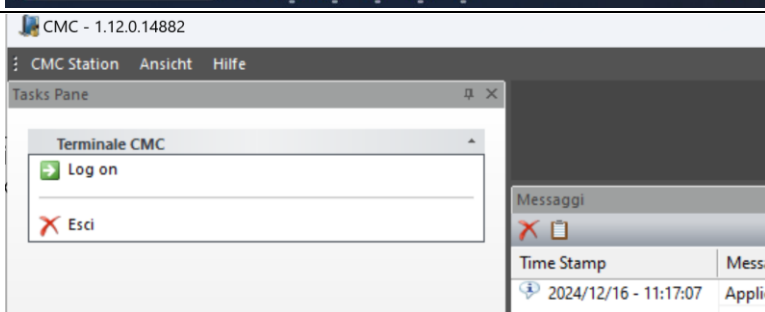

Fare clic sull'icona cerchiata per "Aggiungi un nuovo profilo di ufficiale LRA".

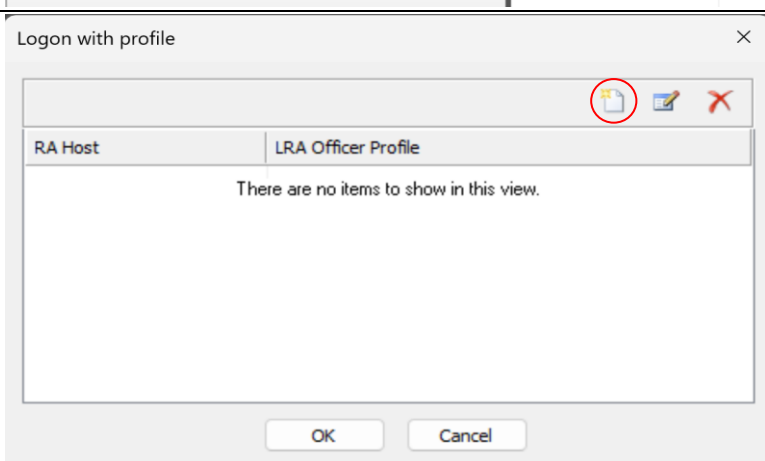

Cliccare su “Avanti”.

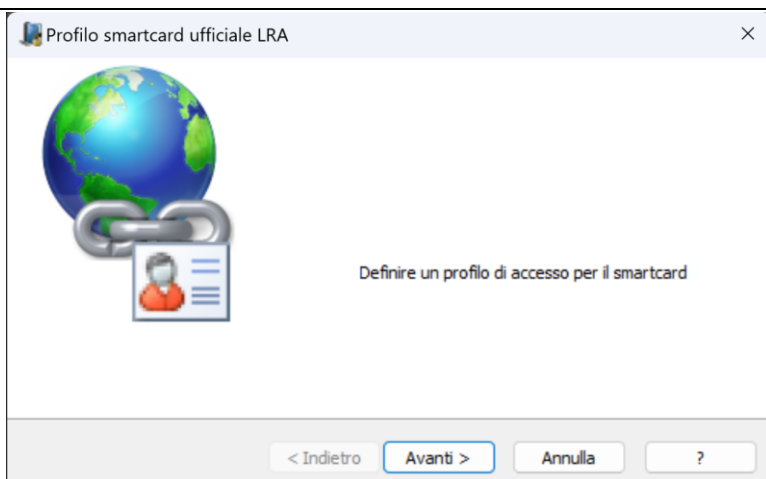

Inserire un nome di profilo nel campo di testo: ad esempio, il Common Name (CN) composto da cognome, nome e suffisso.

Cliccare quindi su “Avanti”.

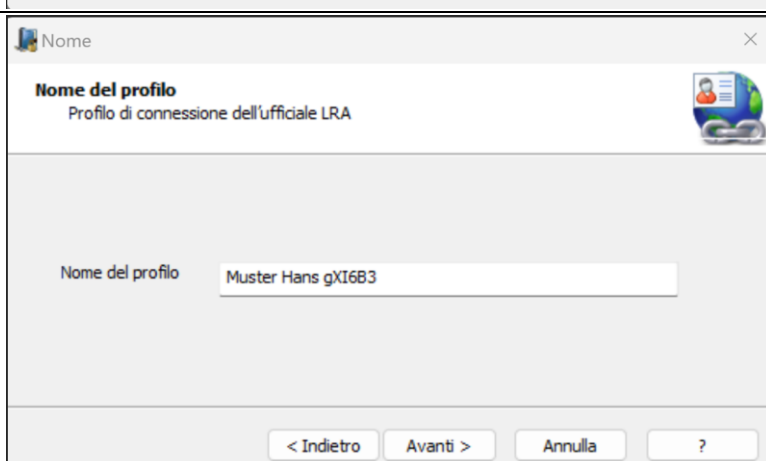

Inserire l'URL dell'host RA nel campo di testo (<https://ra.pki.admin.ch/RA>) e fare clic su “Avanti”.

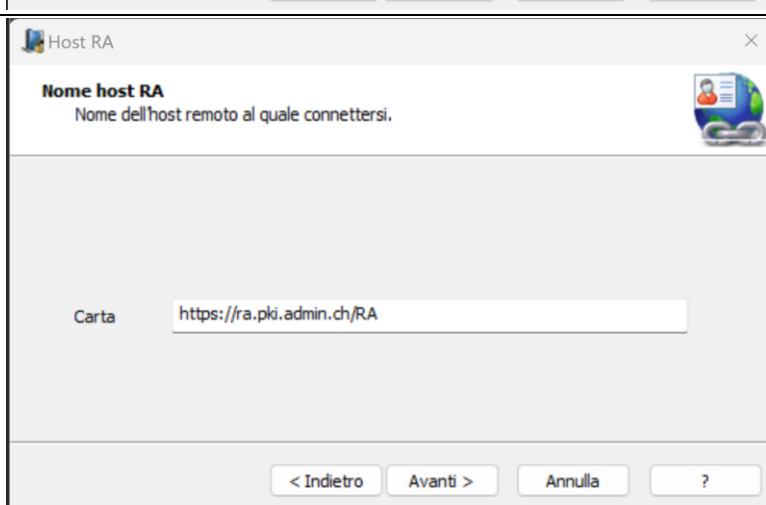

Selezionare l'opzione "SafeNet smartcard" dal menu a discesa.

Attendere che la visualizzazione venga aggiornata e che la smartcard venga visualizzata nella tabella.

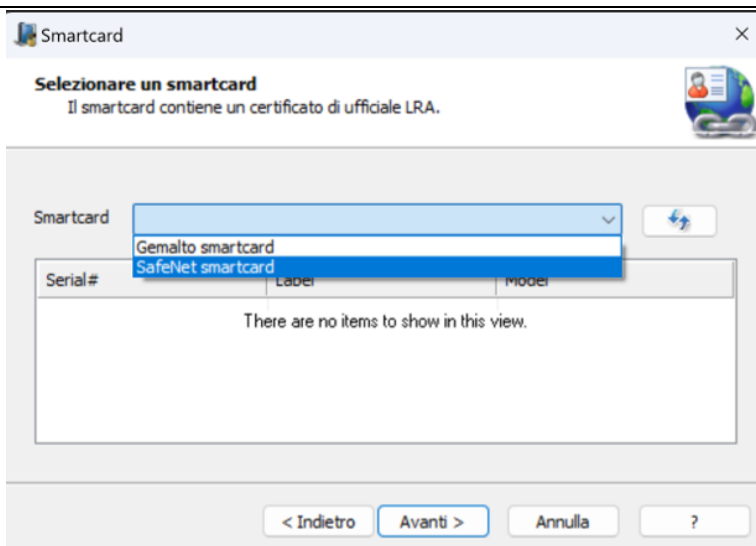

Selezionare la linea con la carta e poi cliccare su "Avanti".

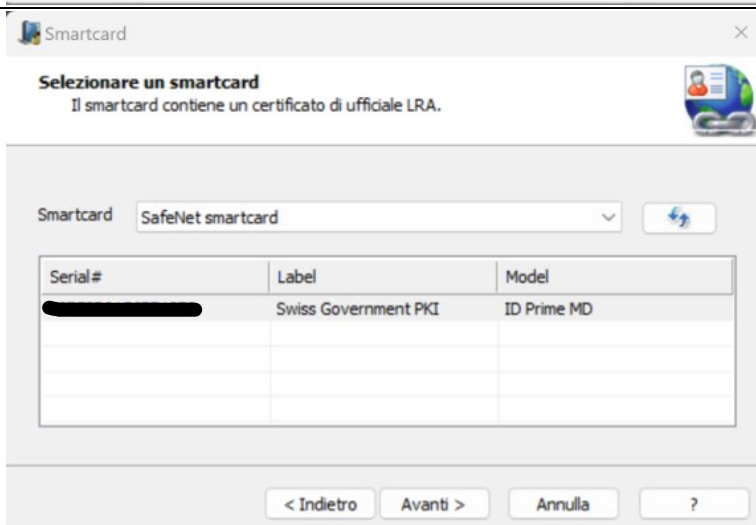

Selezionare nella tabella il certificato con la funzione **Client Authentication**.

È possibile utilizzare l'applicazione *SafeNet Authentication Client* per scoprire quale certificato è quello corretto.

Fare quindi clic sul pulsante "Avanti".

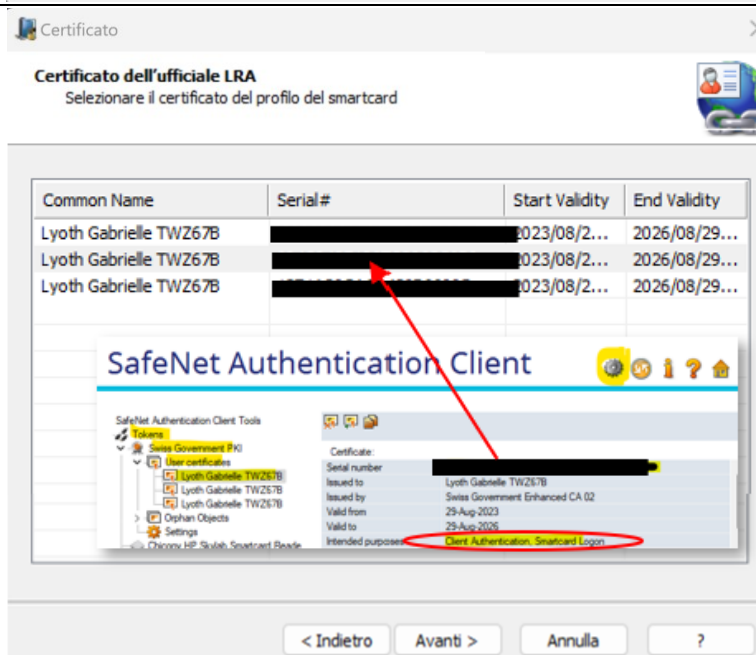

Confermare la finestra di dialogo con «Sì».

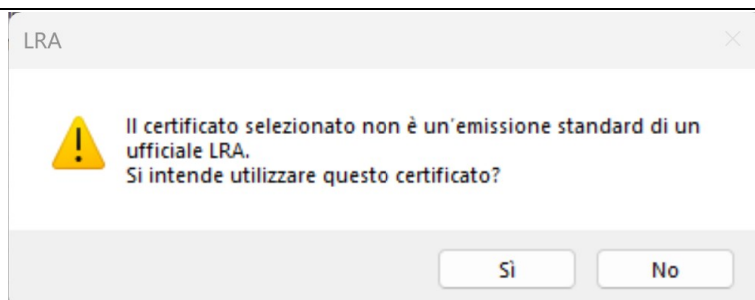

Fare clic sul pulsante «Fine» per salvare il profilo.



Il profilo è ora salvato sull'applicazione LRA e può essere selezionato direttamente quando si effettua nuovamente l'accesso.

