



06.03.2025

Quick Guide

LRA-Officer Profil erstellen (CMC)

Status: Freigegeben

V2.0



Die Applikation «LRA», auch CMC (Certificate Management Console) genannt, steht ausschliesslich auf dem BAB-Client unter «Swiss Government PKI – Officer Tools» zur Verfügung. Mit der Applikation können unter anderem die Zertifikatsklassen A, B, C Standard und C Customised ausgestellt und revoziert werden.

Zuvor muss ein LRAO-Officer Profil erstellt werden, worauf sich dieser Quickguide bezieht. Weitere Quickguides zu der CMC Applikation finden Sie auf unserer [PKI-Homepage](#).

1. Profil erstellen

Starten Sie das Tool «LRA».

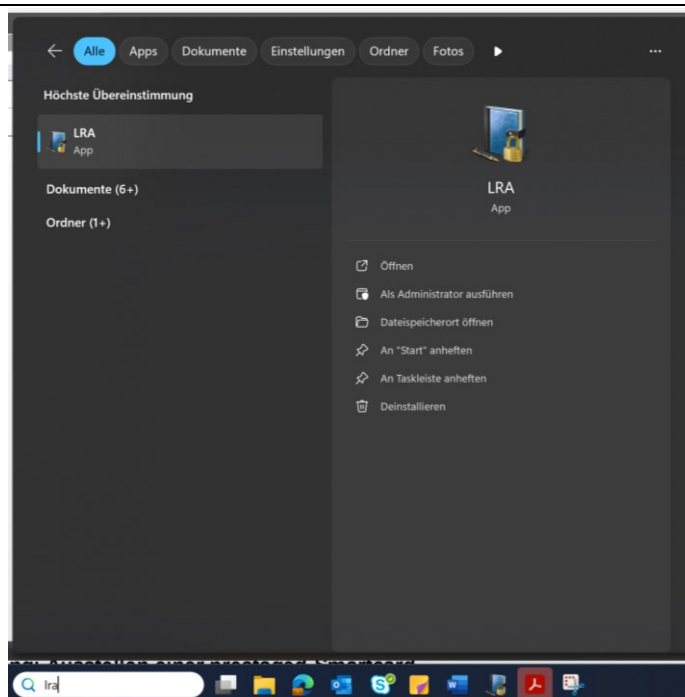

Klicken Sie den Button «Einloggen» an.

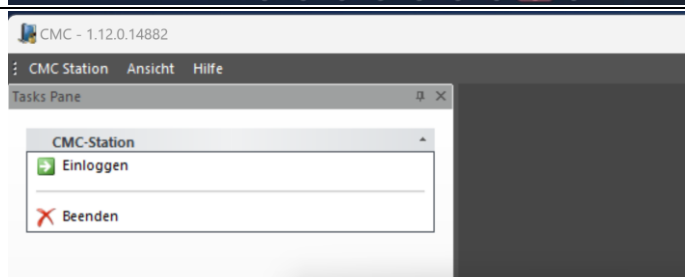

Klicken Sie auf das Icon für «Neues Profil des LRA-Officer hinzufügen».

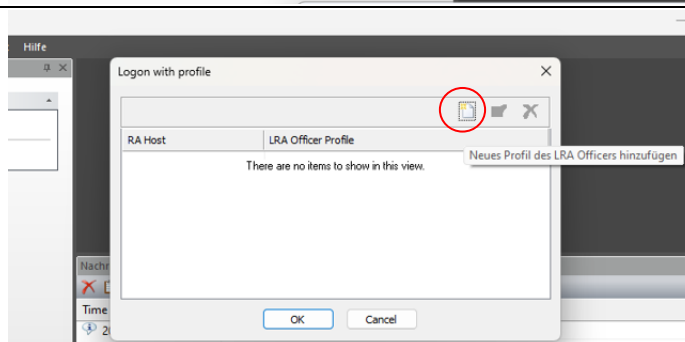

Klicken Sie den Button «Weiter».

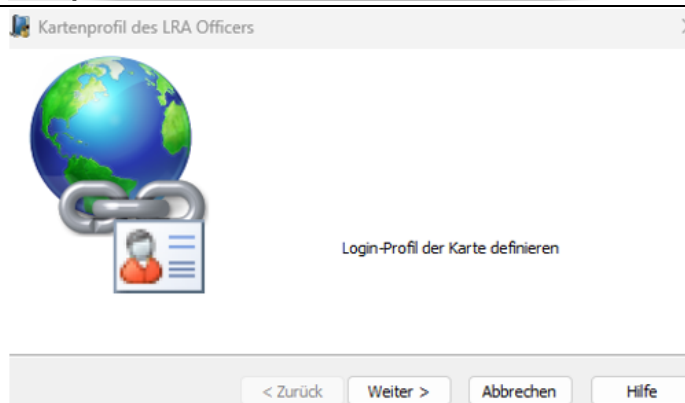

Geben Sie einen Profilnamen im Textfeld an: Zum Beispiel Ihr Common Name (CN) bestehend aus Nachname, Vorname und Suffix.

Klicken Sie danach auf «Weiter».

Geben Sie die RA Host URL in das Textfeld ein. Diese lautet <https://ra.pki.admin.ch/RA>

Klicken Sie danach erneut auf «Weiter».

Wählen Sie im Dropdown Feld die Option «SafeNet smartcard» aus.

Warten Sie, bis sich die Ansicht aktualisiert und Ihre Smartcard in der Tabelle abgebildet ist.

Wählen Sie die Zeile mit Ihrer Karte an und klicken Sie anschliessend auf «Weiter».

Serial#	Label	Model
	Swiss Government PKI	ID Prime MD

Wählen Sie in der Tabelle das Zertifikat mit der Funktion **Client Authentication** aus.

Welches Zertifikat gefragt ist, können Sie mit der Applikation *SafeNet Authentication Client* ausfindig machen.

Klicken Sie anschliessend den Button «Weiter».

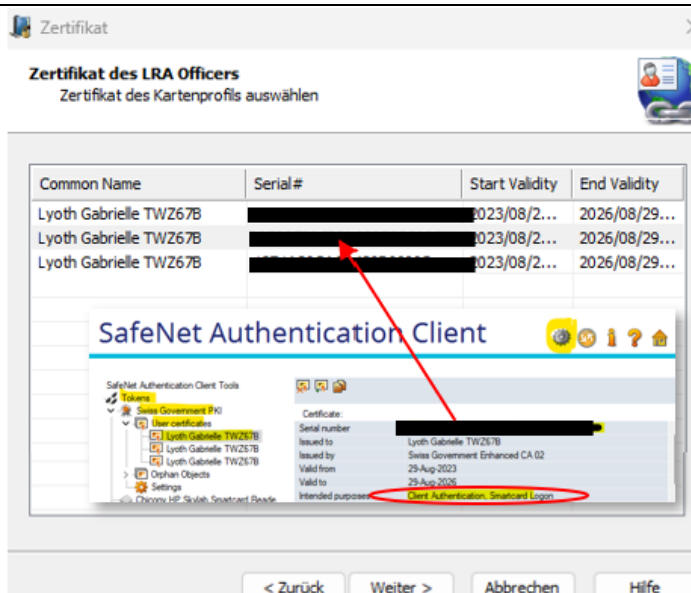

Bestätigen Sie die Meldung mit «Ja».

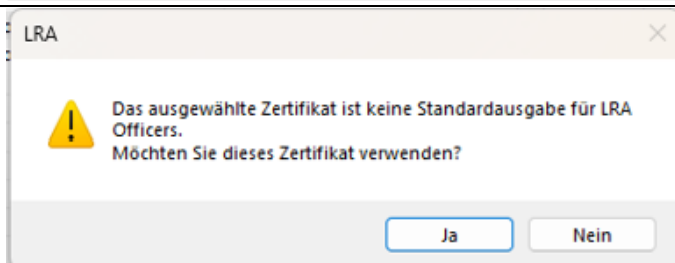

Klicken Sie auf den Button «Fertig stellen» um das Profil zu speichern.

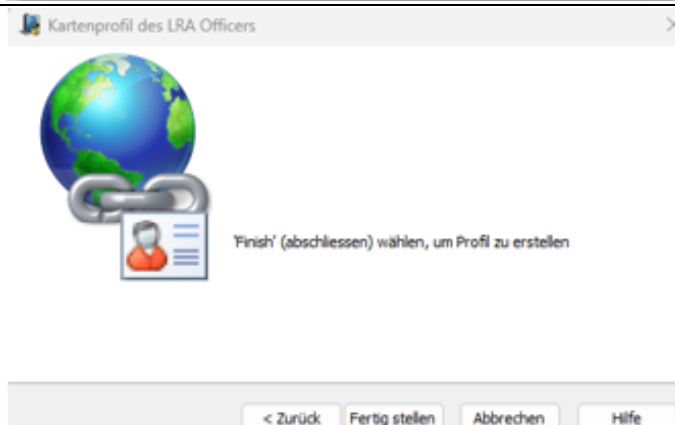

Ihr Profil ist nun auf der LRA-Applikation gespeichert und kann bei einem neuen Login direkt angewählt werden.

