



Register Smartcard Wizard

Quickguide zur Registrierung von Smartcards

V1.0, 28.12.2016

1 Synchrone Ausstellung der Zertifikate (ohne RIO)

Die Registrierung der Karte ohne RIO-Ausstellung dient dazu die Karte zu initialisieren und den PUK zu setzen, wenn Sie die PUK-Verwaltung über die SG-PKI gewählt haben. Sie brauchen die Karte nicht zu registrieren, wenn Sie die Zertifikate über den Walk-In Wizard ausstellen, da der Walk-In Wizard die Karte im ersten Schritt automatisch initialisiert.

Starten Sie den Register-Smartcard Wizard und loggen Sie sich mit Ihrer LRA-Officer Karte ein.

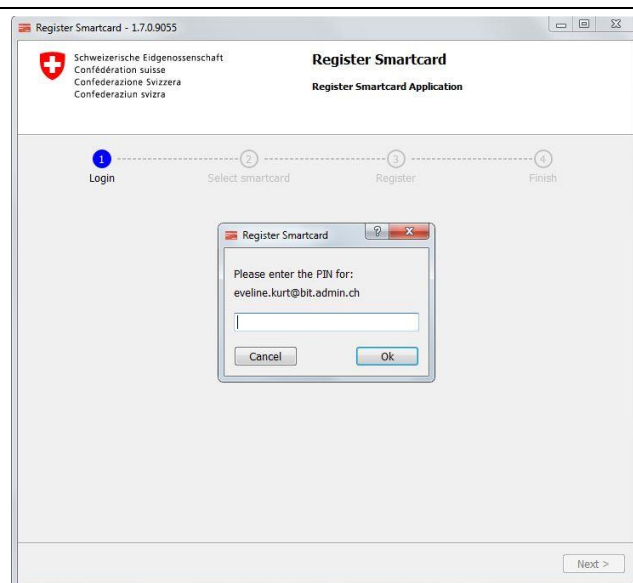

Klicken Sie auf „Weiter“ (hier als „Next“ angezeigt).

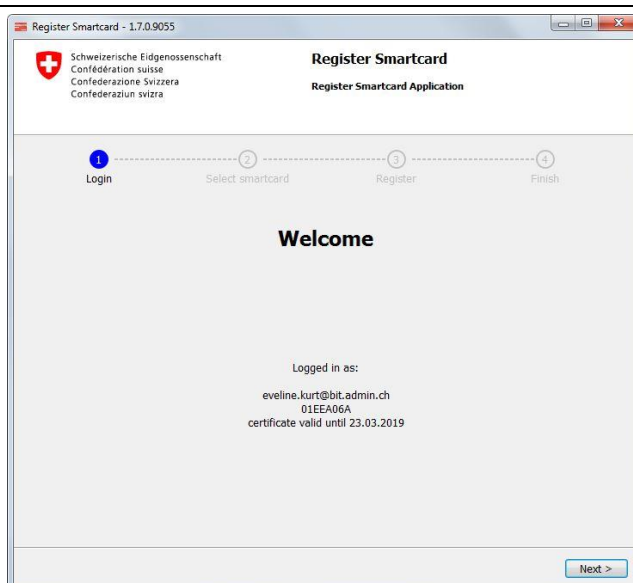

Falls Sie die zu initialisierende Smartcard noch nicht eingefügt haben, werden Sie nun dazu aufgefordert.

Falls die Karte nicht gelesen werden kann, werden Sie gebeten die Karte nochmals neu in den Kartenleser einzustecken.

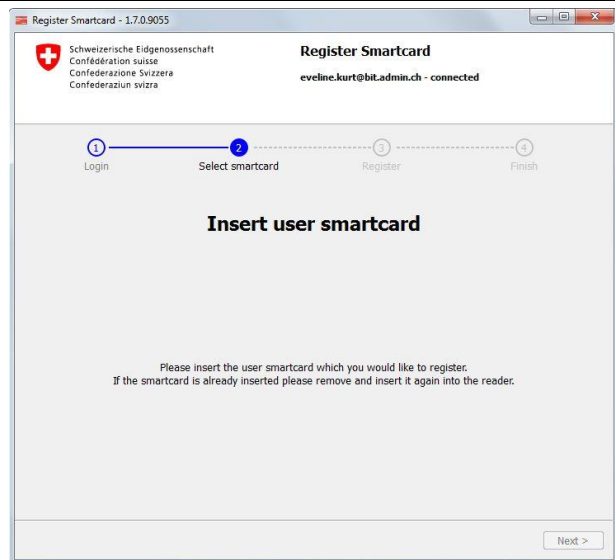

Falls die Karte schon initialisiert ist, werden Sie nun aufgefordert, den PIN der Karte einzugeben.

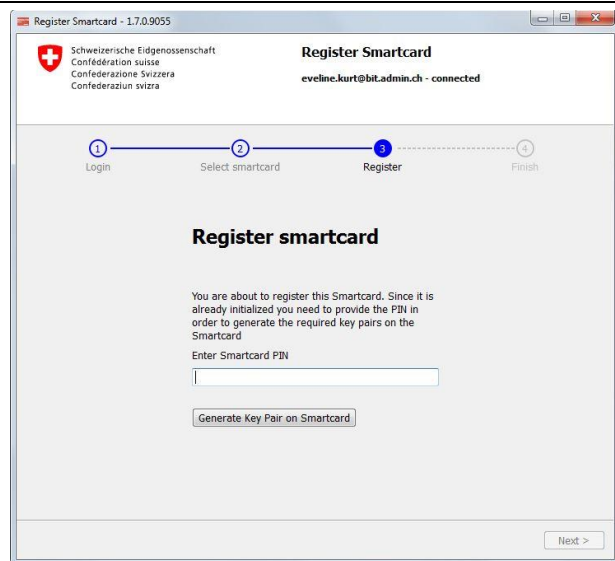

Nun müssen Sie sich etwas gedulden, während die Karte registriert, und ggf. initialisiert und ggf. ein PUK gesetzt wird.

(Notiz: Ist die Karte bereits initialisiert, wird nur die Seriennummer der Karte auf die DB gespeichert. Ein PIN Reset der Karte kann dann nicht im dem PIN-Reset Wizard der SG-PKI gemacht werden.)

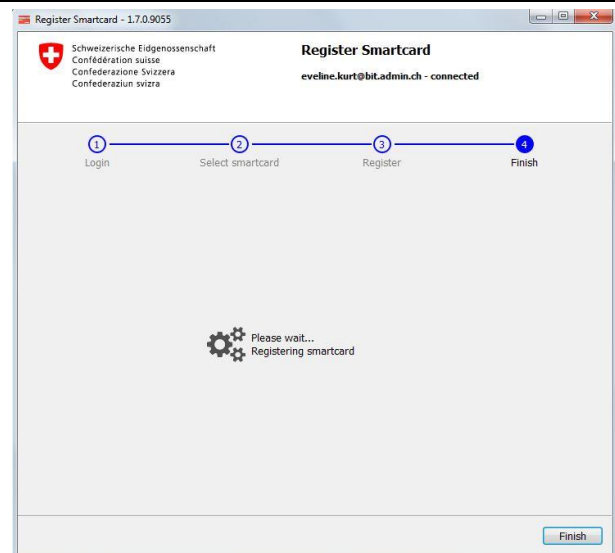

Sie erhalten nun die Meldung, dass die Smartcard registriert wurde. Sie können die Kartennummer in die Zwischenablage kopieren, indem sie auf die Schaltfläche klicken. Die Nummer kann auch mit der Kartenleser Software angezeigt werden. Danach können sie den Wizard mit einem Klick auf „Beenden“ schliessen (hier als „Finish“ angezeigt).

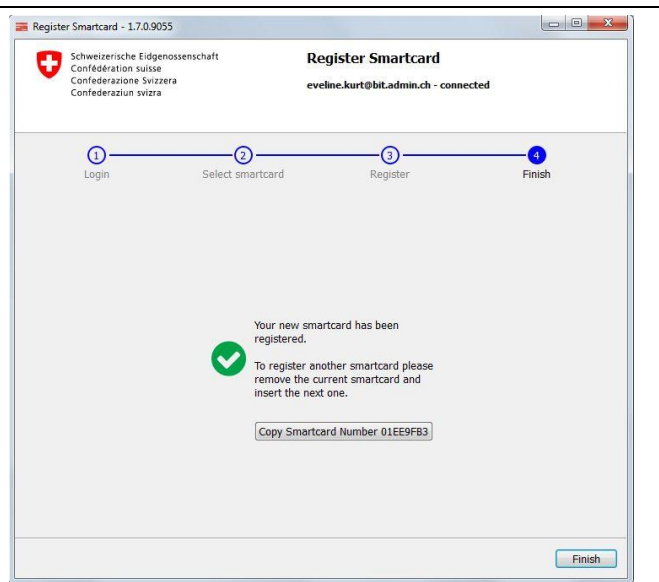

2 Ausstellung mit RIO (Ablauf für den LRAO)

Dieser Schritt ist bei der Ausstellung über RIO zwingend nötig, da sonst der Wizard bei der Ausstellung der Zertifikate keine Informationen hat um ein e-Ticket für den Unseal-Wizard zu generieren. (Siehe Auch Kap.2.1: Workflow für die Ausstellung von Zertifikate über RIO)

<p>Wird eine Ausstellung mit dem RIO-Prozess gemacht, muss der Haken im Optionsfeld gesetzt werden.</p> <p>Klicken Sie danach auf „Weiter“.</p>	
<p>Fahren Sie mit den Punkten 2-4 wie in Kapitel 1 fort.</p> <p>Die Seriennummer der Karte muss im System eingegeben werden um die Karte zu versiegeln und einen Aktivierungscode zu erstellen.</p> <p>Klicken Sie auf „Weiter“.</p>	
<p>Der Aktivierungscode der Karte kann im letzten Schritt kopiert und dem Kunden zugeschickt werden.</p> <p>Schliessen Sie nun den Wizard, oder registrieren Sie einen weiteren Benutzer mit den Buttons unten rechts.</p> <p>Versenden Sie nun das Dokument mit den unseal-Informationen dem Kunden oder Ihrem RIO.</p>	

Schaubild Ausstellungsprozess Register Smartcard

Smartcard registrieren (Non-prestaged Smartcard)

ID: Zeichenblatt-1

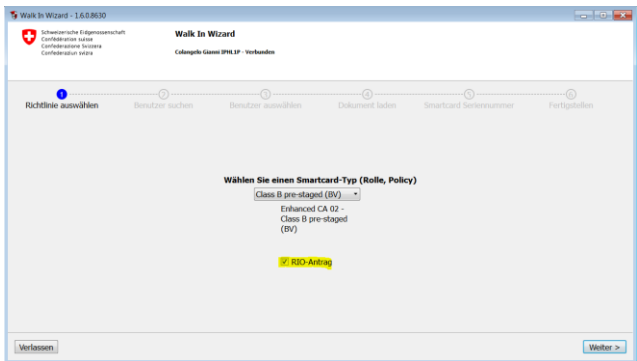
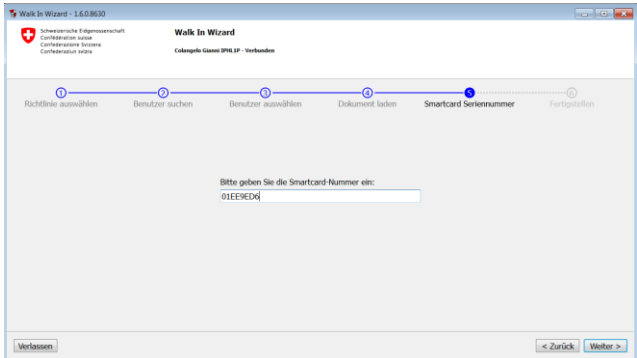
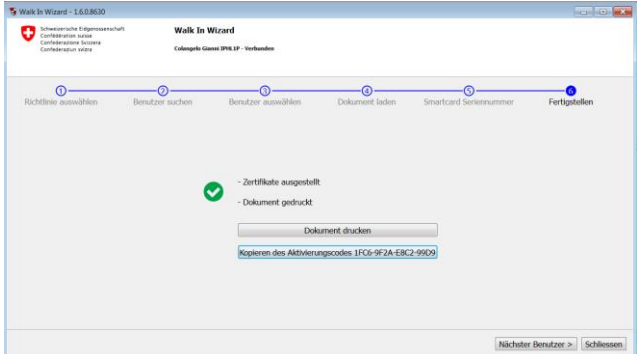
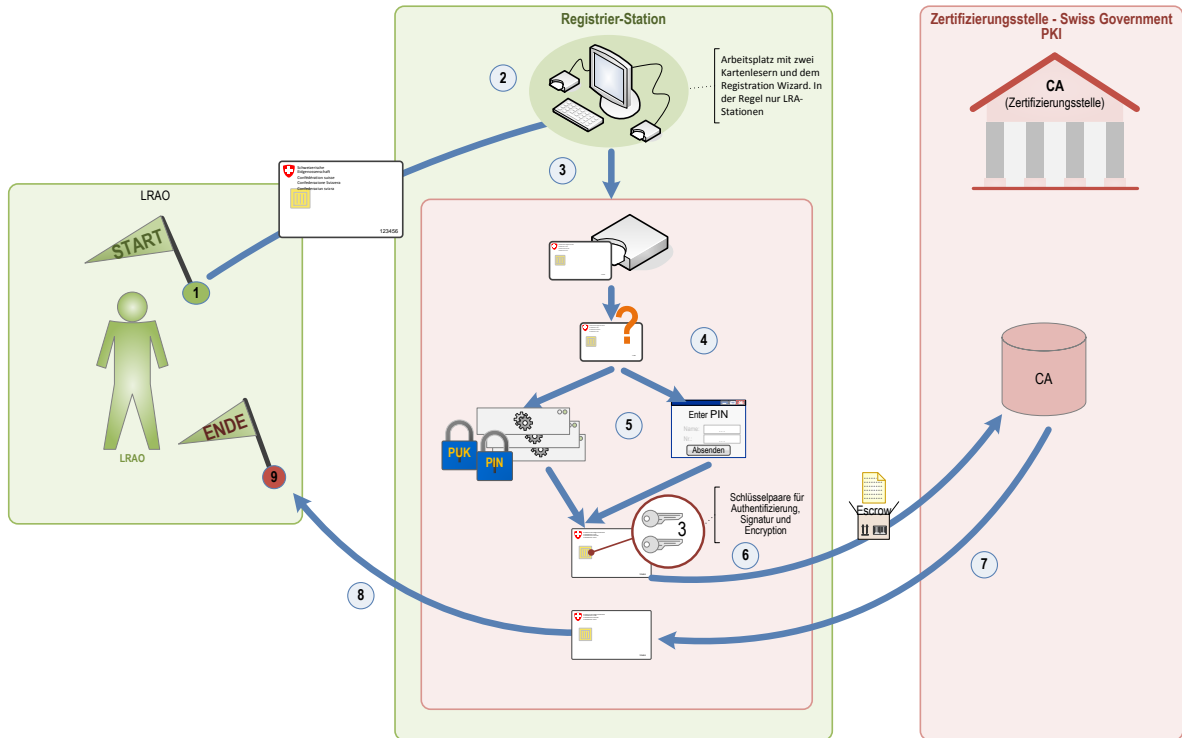

2.1 Workflows für die Ausstellung von Zertifikate über RIO

2.1.1 RIO mit Fabrikneuer Karte:



Workflow 1: Klasse B Standardzertifikat mit Fabrikneuer Karte, PUK-Management im BIT

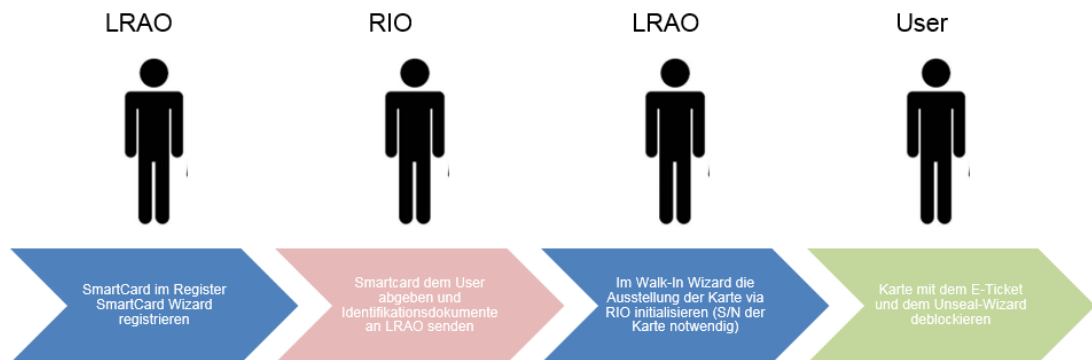

Initialisierung der Karte und Setzung des PUKs. Die Karte wird ebenfalls im System registriert (Seriennummer).

Der RIO händigt dem Antragsteller für Zertifikate bei der Face-to-Face Identifikation eine registrierte Karte aus und sendet die Dokumentation inkl. der Seriennummer seinem LRAO zu.

Der LRAO kann nun im Walk-In Wizard mit der Seriennummer (die Karte hat er hier nicht mehr) den Auftrag eröffnen. Beim Abschluss erhält der LRAO eine eTicket Nummer, die er dem Kunden zustellen muss.

Nun kann der Kunde an einem beliebigen Arbeitsplatz mit eingeloggtem Kollege und einem 2. Reader (oder beim RIO selbst) mit dem Unseal-Wizard die Karte deblockieren und die Zertifikate herunterladen.

2.1.2 RIO mit initialisierter Karte – PUK Management NICHT im BIT



Workflow 2: Klasse B Standardzertifikat mit initialisierter Karte, PUK-Management im eigenen Amt

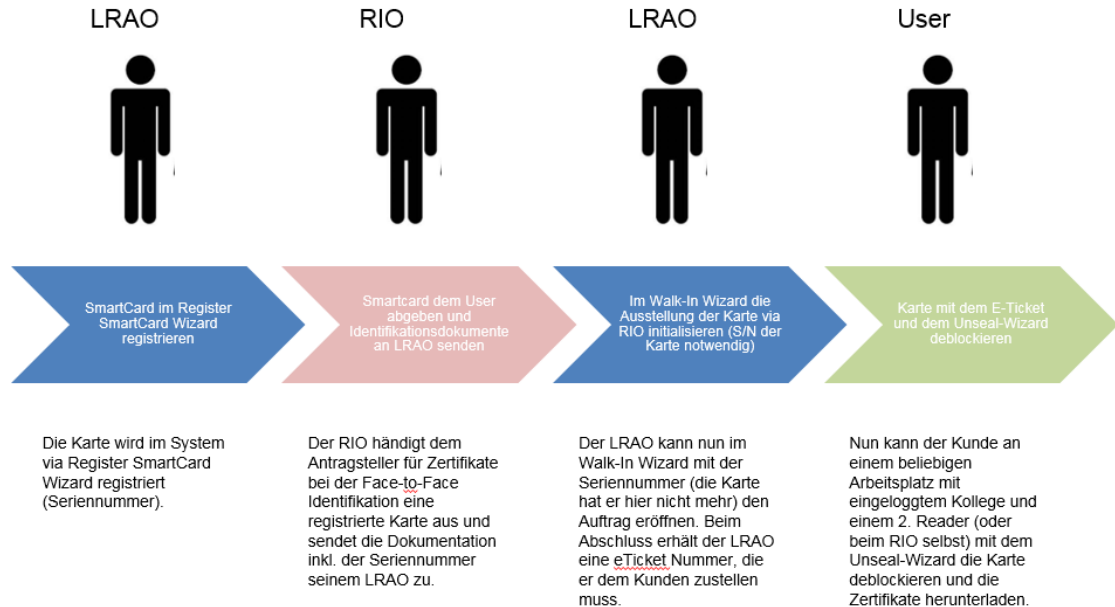

2.1.3 RIO mit Fabrikneuer Karte und PUK management NICHT im BIT



Workflow 3: Klasse B Standardzertifikat mit fabrikneuer Karte, PUK-Management im eigenen Amt

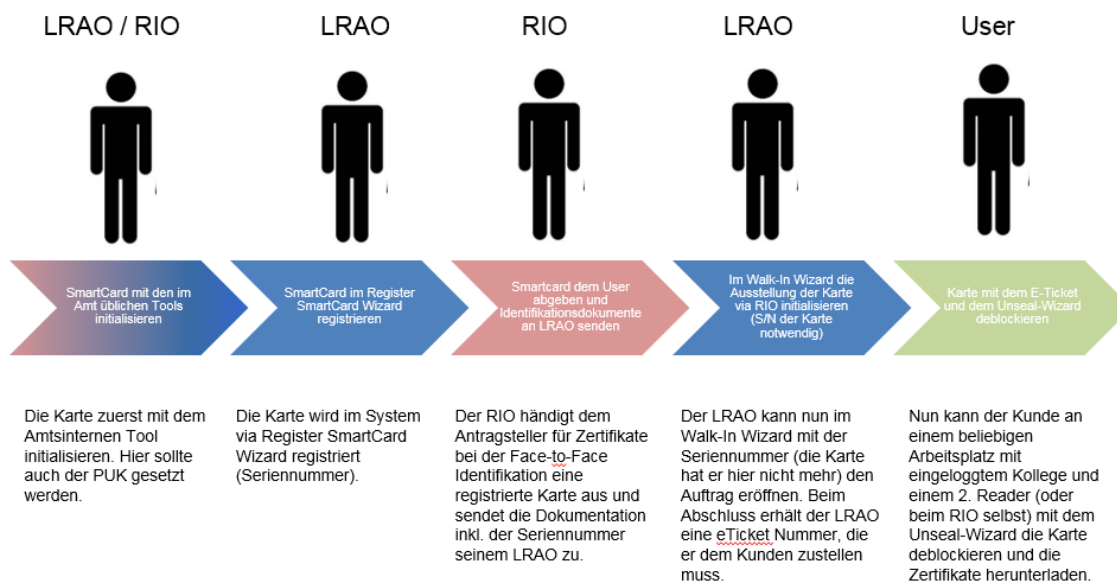

2.1.4 RIO mit initialisierter Karte, PUK Management via BIT



Workflow 4: Klasse B Standardzertifikat mit initialisierter Karte, PUK-Management im BIT



Diese Option ist NICHT durchführbar. Eine ausserhalb der Wizards initialisierte Karte kann nicht durch die Wizards neu initialisiert werden. Nur deren Registrierung via Register SmartCard Wizard ist möglich, um den RIO Prozess durchführen zu können und die Karte mit dem Unseal Wizard zu aktivieren..